



Pacífico
Escuela de Gestión
Pública

**DiNá
MiCa** CENTRO DE
DESARROLLO
PROFESIONAL

Programa Ejecutivo de

Liderazgo en Políticas para la Primera Infancia





Pacífico
Escuela de Gestión
Pública

**DiNá
MiCa** CENTRO DE
DESARROLLO
PROFESIONAL

Los primeros años de vida son fundamentales para establecer los cimientos del bienestar de las personas y los países, y de su futura productividad.





Pacífico
Escuela de Gestión
Pública

Aprende haciendo con otros líderes de América Latina

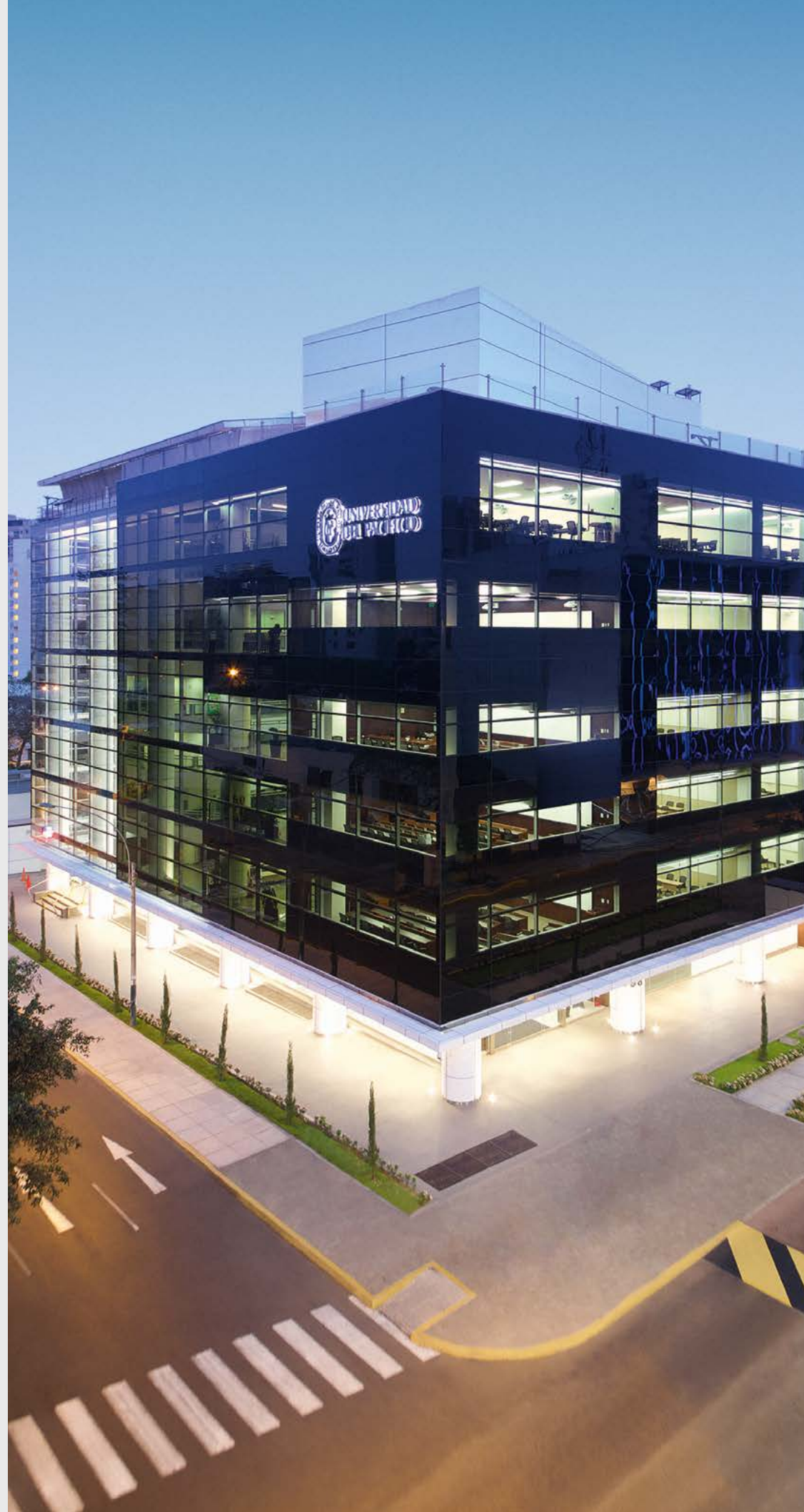

**DiNà
MiCa** CENTRO DE
DESARROLLO
PROFESIONAL

Lidera la implementación de políticas públicas multisectoriales de Desarrollo Infantil Temprano

El diseño de políticas públicas basadas en evidencia ha sido una marca distintiva en los últimos años, tanto en el Perú como en diversos países de la región. El desafío actual alrededor de este avance supone lograr que novedosos diseños puedan finalmente tener una implementación efectiva en los contextos particulares que caracterizan a Latinoamérica.

El desafío señalado precisa de un abordaje innovador, alternativo y con un enfoque centrado en la actualización de estudios recientes, acompañado de una sistematización de experiencias y herramientas para la implementación de políticas públicas en contextos particulares.

El programa ejecutivo que aquí se presenta conjuga ese abordaje novedoso y es, a la vez, riguroso e intenso porque potencia, entre quienes cuentan con experiencia senior en el sector público o tienen influencia decisiva en el proceso de toma de decisiones, la implementación de políticas públicas multisectoriales cuyo diseño se basa en la más reciente evidencia científica.

La metodología de este programa combina la aplicación de evidencia científica sobre la ciencia del desarrollo infantil temprano con la presentación de experiencias y herramientas de implementación de políticas públicas orientadas a la primera infancia.

La presentación y discusión de información científica relevante sirve de base para la creación de un plan de acción orientado a implementar estas políticas públicas.

El programa reúne entonces el conocimiento y la experiencia acumulada y conocimiento por parte de la prestigiosa Escuela de Gestión Pública de la Universidad del Pacífico con la visión de Dinámica sobre la ciencia del desarrollo infantil temprano y su traducción para los tomadores de decisión.

ESCUELA DE GESTIÓN PÚBLICA
Universidad del Pacífico

Un nuevo enfoque de la Escuela de Gestión Pública



LA GESTIÓN PÚBLICA EVOLUCIONA AL CONCEPTO DE GOBERNANZA PÚBLICA



INCIDENCIA DE LA EGP EN LA GESTIÓN PÚBLICA

El nuevo contexto implica plantear un modelo de generación de incidencia por parte de la EGP como **agente de cambio**.

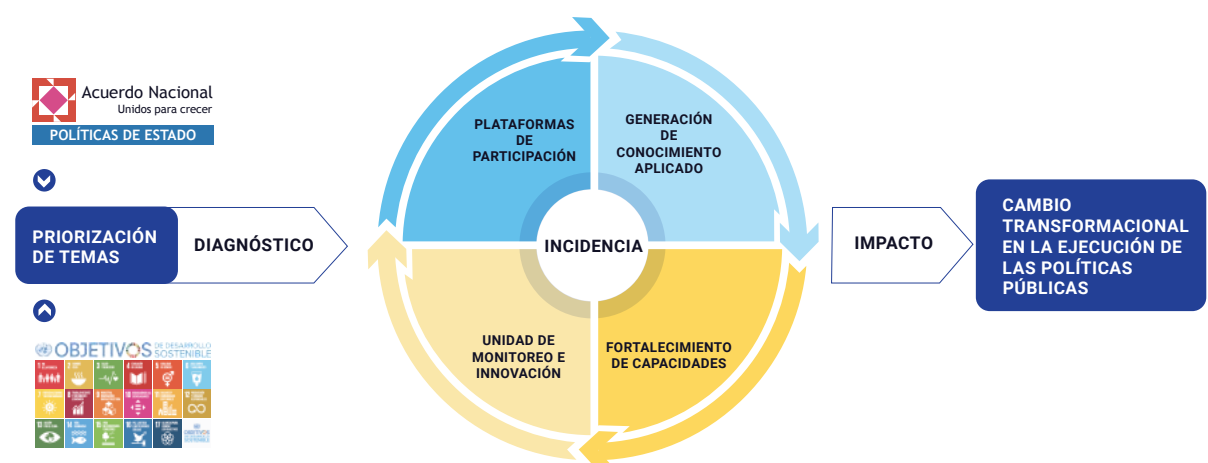



Objetivo de la Escuela de Gestión Pública:

La EGP tiene como objetivo **generar incidencia sobre los aspectos más relevantes para el desarrollo de los países de la región**, así como promover la formación académica, el desarrollo de competencias, y el ejercicio de la conducta ética de los funcionarios y servidores públicos. En este sentido, **la Escuela busca contribuir a que ellos puedan mejorar el diseño de políticas y la gestión pública en nuestro país y en la región**, y, de esa manera, fortalecer a las instituciones públicas y privadas vinculadas con el manejo de los recursos del Estado.

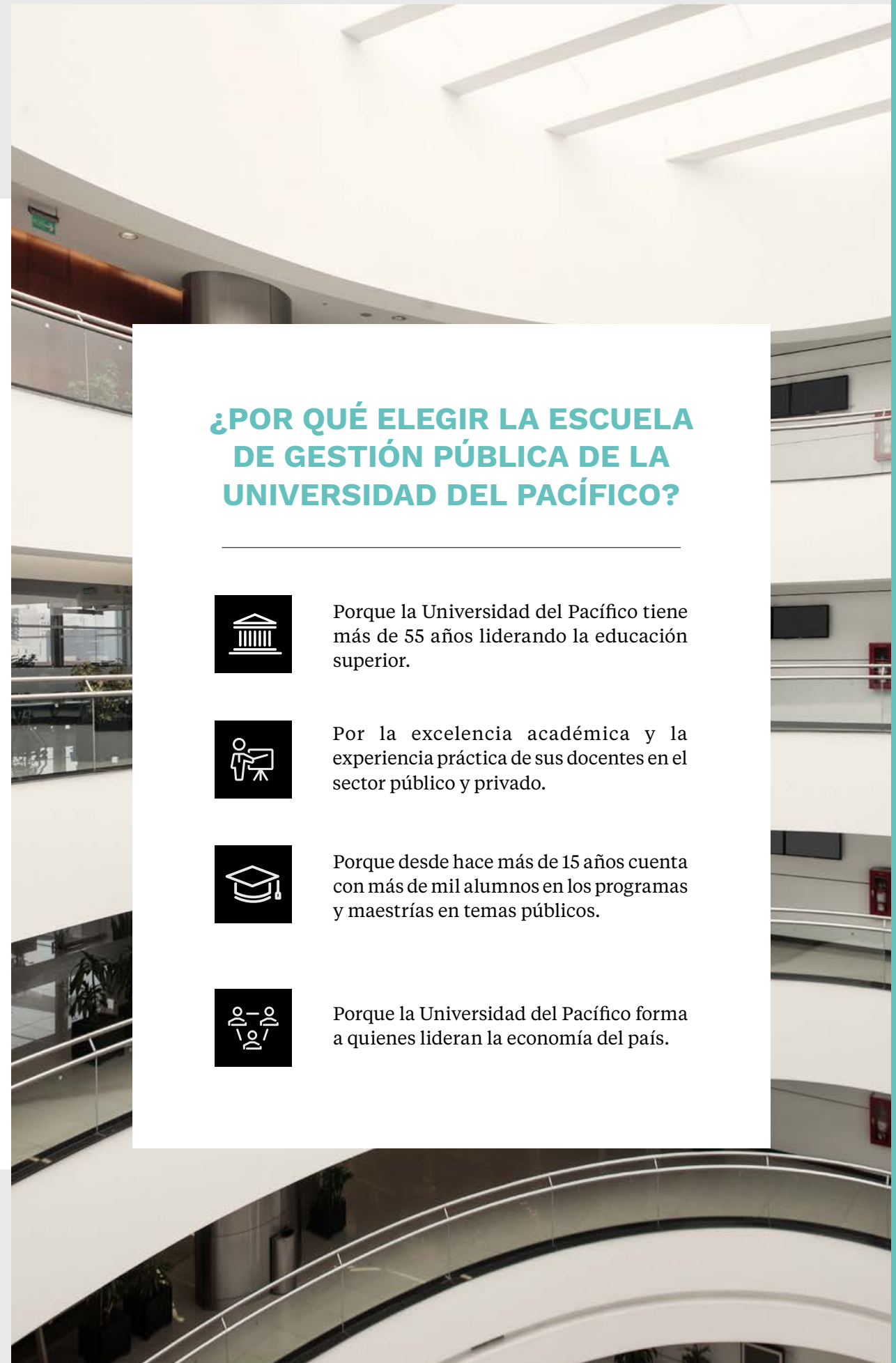

¿POR QUÉ ELEGIR LA ESCUELA DE GESTIÓN PÚBLICA DE LA UNIVERSIDAD DEL PACÍFICO?



Porque la Universidad del Pacífico tiene más de 55 años liderando la educación superior.



Por la excelencia académica y la experiencia práctica de sus docentes en el sector público y privado.



Porque desde hace más de 15 años cuenta con más de mil alumnos en los programas y maestrías en temas públicos.



Porque la Universidad del Pacífico forma a quienes lideran la economía del país.

Políticas públicas basadas en evidencia para el desarrollo infantil

Una propuesta integrada con un espacio de debate y de intercambio permanente

El programa está dirigido a expertos senior con vasta experiencia en gestión pública y/o en organizaciones de la sociedad civil, representantes políticos y líderes de opinión comprometidos con el desarrollo integral del Perú y la región.

Además, se dirige a autoridades y funcionarios de empresas y organismos internacionales con capacidad de decisión que ponen su experiencia al servicio de la movilización de actores clave y recursos orientados hacia la implementación de políticas públicas multisectoriales para la primera infancia.

NUESTRAS FORTALEZAS



Profundizar y conocer sobre el Desarrollo Infantil Temprano. Conocimiento de la problemática multidimensional de la primera infancia en la región y su impacto en el desarrollo infantil.

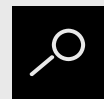

Revisar casos de éxito de la región. Vinculación con experiencias exitosas de programas y políticas a favor del Desarrollo Infantil Temprano en países de la región.

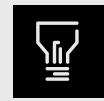

Encontrar nuevas soluciones a través del uso de la información. Mayores capacidades para orientar sus acciones hacia la reducción de brechas de servicios y de acceso a información confiable vinculada al Desarrollo Infantil Temprano.



Crear un plan innovador para la región. Estrategias eficientes de implementación de políticas públicas a favor del Desarrollo Infantil Temprano en América Latina.



Ejercer un liderazgo que permita el desarrollo de la infancia. Implementación de herramientas contenidas en la propuesta teórica del liderazgo adaptativo para su utilización en la ejecución de políticas orientadas al Desarrollo Infantil Temprano.

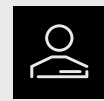

Aprender de especialistas con sólida reputación. Una plana docente de renombre, que combina la experiencia académica con una trayectoria directiva en las más importantes instituciones públicas y privadas del país.



Interactuar en un entorno académico selecto: Networking. Un espacio donde tome contacto con otros profesionales que desempeñan cargos directivos, con quienes reforzará su capacidad de análisis y juicio crítico.

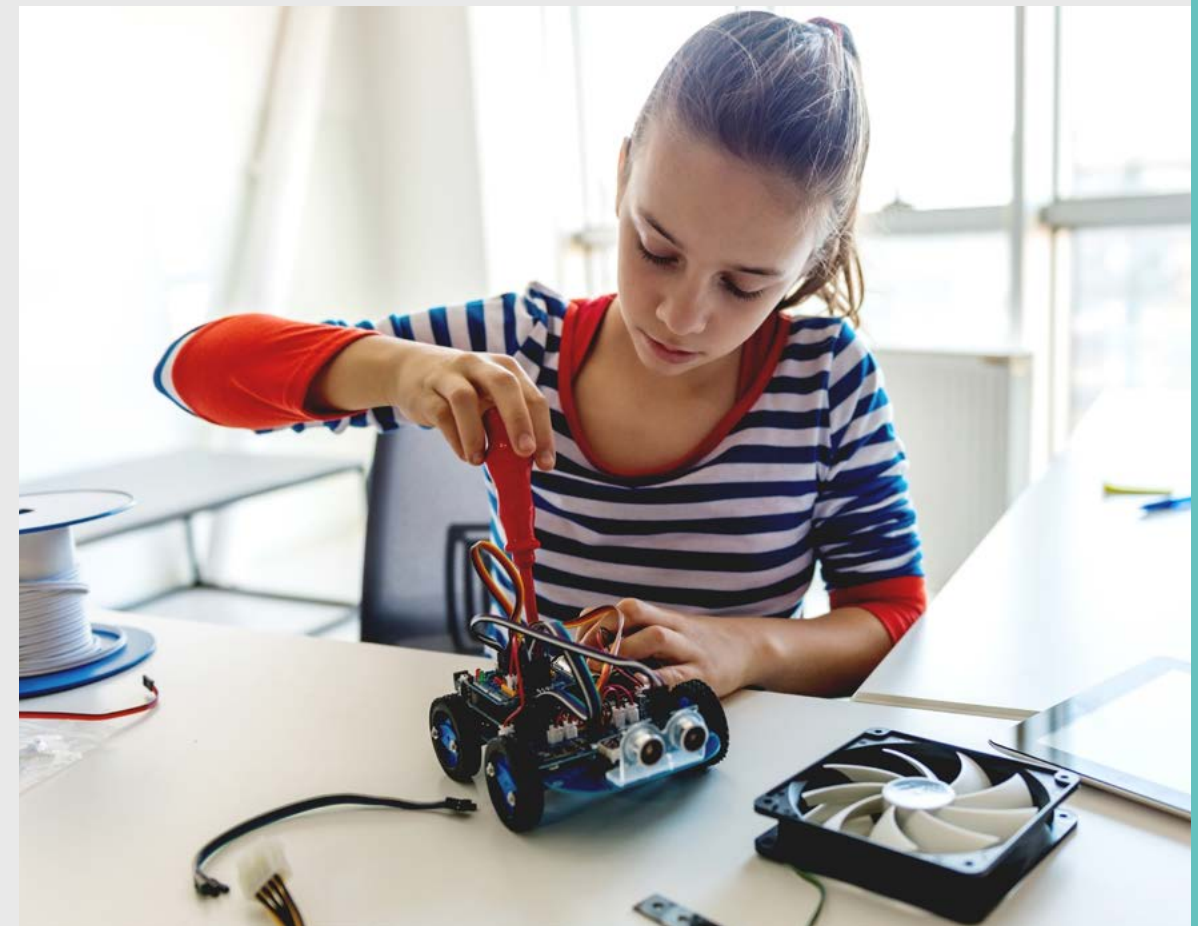

Programa curricular*

MÓDULOS	HORAS	MÓDULOS	HORAS
Módulo I		Módulo III	
La ciencia del desarrollo infantil temprano	6	Liderazgo adaptativo	9
Módulo II		Módulo IV	
Efectividad en las políticas a favor del desarrollo infantil temprano en América Latina	6	Taller de diseño e implementación de políticas públicas innovadoras	39
		Total de horas	60

*El material estará a disposición de los estudiantes en la plataforma tecnológica.

"La Escuela de Gestión Pública de la Universidad del Pacífico se reserva el derecho de modificar la malla y las fechas de dictado, incluyendo la frecuencia horaria, de acuerdo con su proceso de mejora académica continua, o por caso fortuito o fuerza mayor, lo que será comunicado oportunamente."



CERTIFICACIÓN

Diploma en Liderazgo en Políticas para la Primera Infancia por la Escuela de Gestión Pública de la Universidad del Pacífico.

Un plan formativo con propósito

EL PROGRAMA TIENE LOS SIGUIENTES OBJETIVOS:

1. Formar líderes que movilicen personas y recursos, y coloquen mensajes, a fin de implementar políticas dirigidas DIT.
2. Articular una red de líderes a nivel regional que impulsen la implementación de políticas en materia del DIT.
3. Diseñar soluciones desde un abordaje multidimensional a la problemática de los niños y niñas de la región.
4. Implementar políticas públicas escalables y efectivas, con base en la evidencia
5. Identificar el potencial de las inversiones en DIT y comprender la integralidad del desarrollado.

El programa está compuesto por cuatro módulos con un desarrollo secuencial de cursos y conferencias que se integran a un taller de diseño e implementación de políticas favorables al DIT.

Temario

1 MÓDULO I La ciencia del desarrollo infantil temprano

- Primera infancia: etapa crítica en la formación de la arquitectura del cerebro
- Factores que favorecen el desarrollo infantil temprano
- Beneficios de la inversión en primera infancia
- Principios para diseñar soluciones que mejoran la vida de niñas y niños

2 MÓDULO II Efectividad en las políticas a favor del desarrollo infantil temprano en América Latina

- Financiamiento público para el desarrollo infantil: avances en el Perú y la región de Latinoamérica
- Escalabilidad: oportunidades y desafíos
- La Agenda Regional para el Desarrollo Integral de la Primera Infancia
- Resultados de los lineamientos Primero la Infancia

3 MÓDULO III Liderazgo adaptativo

- Asumir liderazgo frente a desafíos adaptativos: una mirada sistémica
- Movilizar múltiples aliados y perspectivas a favor del DIT
- Tipos de desafíos que se enfrentan al impulsar una política pública a favor de la primera infancia
- Cómo intervenir para impulsar el cambio

4 MÓDULO IV Taller de diseño e implementación de políticas públicas innovadoras

- Diseño de políticas públicas
 - Política pública desde la perspectiva de los usuarios
 - Mapa de empatía
- Innovación en política pública
 - La creatividad en la gestión pública: pensamiento lateral
 - Teoría de cambio
- Economía del comportamiento
 - Innovaciones basadas en economía del comportamiento: herramientas para mejorar la gestión pública
 - Identificar sesgos cognitivos y barreras
- Diseño de plan de acción
 - Enmarcar el problema para lograr el mayor impacto posible
 - Presentación del plan y feedback con expertos

Módulo I

La ciencia del desarrollo infantil temprano

El curso impulsa a los participantes a utilizar los principales hallazgos de la ciencia del Desarrollo Infantil Temprano en el diseño de programas y políticas a favor de la primera infancia.

Se presentarán los argumentos por los cuales se hace necesario priorizar la atención a la primera infancia desde un abordaje multidimensional, para ampliar las oportunidades de las personas a corto y largo plazo.

Los participantes podrán conectar las evidencias sobre las condiciones de vida y ambientales que favorecen o restringen al desarrollo de las personas desde los primeros años de vida con la implementación de programas y políticas intersectoriales a favor de niñas y niños.

Asimismo, a partir de la revisión de investigaciones hechas desde distintos campos como la medicina, la psicología y la economía, los participantes podrán identificar los beneficios para el desarrollo de la persona y la sociedad al asegurar servicios de buena calidad para la primera infancia.

Módulo II

Efectividad en las políticas a favor del desarrollo infantil temprano en América Latina

El curso partirá de un análisis situacional de las condiciones de vida de los niños y niñas menores de 6 años en el Perú y la región que permita identificar las brechas sociales en términos de logros de desarrollo y calidad/acceso de los servicios.

Asimismo, el curso permitirá identificar los avances y esfuerzos de los países de la región por el fortalecimiento de las políticas públicas de primera infancia, en el marco de la Agenda Regional para el Desarrollo Integral de la Primera Infancia.

Finalmente, el curso permitirá que los participantes puedan reconocer la capacidad de escalabilidad de ciertos programas a favor del Desarrollo Infantil Temprano y vincular esta información con la implementación de los mismos.

Módulo III

Liderazgo adaptativo

El taller permite al participante desarrollar un conjunto de habilidades y un marco conceptual para ejercer liderazgo en situaciones complejas de transformación, donde la autoridad formal y la aplicación de soluciones técnicas no son suficientes.

A partir de una nueva forma de mirar y entender el propio rol dentro de un sistema, se busca expandir la capacidad para movilizar cambios en las mentalidades de las personas, necesarios para promover el Desarrollo Infantil Temprano.

Módulo IV

Taller de diseño e implementación de políticas públicas innovadoras

• Diseño de políticas públicas:

El curso permite a los participantes ampliar sus capacidades para el diseño de políticas públicas centradas en los usuarios de servicios para la primera infancia.

A lo largo del curso, se pondrán en práctica las habilidades necesarias para identificar y estructurar un problema vinculado al desarrollo infantil que sea socialmente relevante y sustentado en investigación. Asimismo, se analizarán las causas que lo generan y sus consecuencias, desde el punto de vista de los usuarios y se señalarán a los principales agentes que influyen sobre el problema y se ven influidos por éste.

Los participantes abordarán, a través de ejemplos de políticas a favor de la primera infancia, el desafío de diseñar opciones de políticas que estén fundamentadas en evidencias, incluyendo la perspectiva de género y la interculturalidad de manera transversal.

Módulo IV

- **Innovación en la gestión pública:**

En el curso los participantes desarrollarán capacidades para diseñar soluciones innovadoras a los desafíos de la política pública a favor de la primera infancia.

Los participantes pondrán en práctica las herramientas necesarias para crear un plan de acción que posibilite de forma innovadora la implementación de políticas y programas orientados al Desarrollo Infantil Temprano y los encamine hacia una búsqueda constante de nuevas alternativas para enfrentar los desafíos de la infancia en el Perú y la región.

- **Economía del comportamiento en la gestión pública:**

El curso permitirá a los participantes comprender los conceptos centrales de la economía y la psicología del comportamiento.

Los participantes aplicarán herramientas de la economía del comportamiento para el diseño e implementación de políticas favorables para el Desarrollo Infantil Temprano. Asimismo, integrarán estas herramientas en la creación de un plan de acción, para la implementación de políticas y programas orientados al Desarrollo Infantil Temprano.

- **Diseño de plan de acción:**

El taller de diseño de plan de acción tiene como propósito generar un espacio que refleje, a través de un proceso creativo y de desarrollo de propuestas de implementación de políticas en torno a la primera infancia, el recorrido realizado en cada uno de los contenidos teóricos y prácticos previamente revisados.

Al finalizar el programa los participantes presentarán, en grupo, un plan de acción para la implementación de una política o programa innovador para promover el desarrollo de los niños menores de 6 años en un contexto particular.

Se dedicarán 18 horas de trabajo en grupos al proceso creativo de las propuestas de implementación, con apoyo y asesoramiento de facilitadores provenientes del ámbito de la primera infancia y 6 horas a la presentación de las propuestas para ser discutidas con los participantes del programa.



Un cuerpo docente con experiencia en el diseño e implementación de políticas públicas

Desde su creación, una de las prioridades de la Escuela de Gestión Pública fue conformar un equipo docente de jerarquía. Un profesorado a la altura de los grandes retos que implica el ejercicio de la función pública.

Ese compromiso se refleja en la rigurosa composición de la plana docente: especialistas avalados por sus credenciales académicas y/o por el liderazgo demostrado en la gestión de instituciones estatales.

Son ellos quienes marcan el desarrollo profesional del estudiante y garantizan su idoneidad para resituar a la administración pública dentro del mapa de la productividad y la eficiencia.



MAGALY NÓBLEGA

Consultora de proyectos, programas y políticas en Desarrollo Infantil Temprano (DIT), así como en el diseño y validación de instrumentos de medición cuantitativa del DIT.

Investigadora en psicología del desarrollo, especializada en el desarrollo socioemocional del niño en el contexto de las relaciones con sus cuidadores y de su cultura. Ganadora del Premio Bowlby-Ainsworth Award 2021 otorgado por el Center for Mental Health Promotion y el New York Attachment Consortium. Profesora Principal del Departamento de Psicología de la Pontificia Universidad Católica del Perú y Doctora en Psicología por la misma casa de estudios.

Conferencista nacional



ARIELA LUNA

Ex Ministra de Desarrollo e Inclusión Social del Perú.

Ha sido también Viceministra de Políticas y Evaluación Social del Ministerio de Desarrollo e Inclusión Social, Directora General de Promoción de la Salud, Jefa del Gabinete de Asesores del Ministerio de Salud, y Consultora de Salud Pública del Ministerio de Educación. Tiene 30 años de experiencia trabajando en políticas de salud pública, dirigiendo organizaciones y proyectos para el gobierno peruano, así como para el Banco Mundial, el Banco Interamericano de Desarrollo y diversos grupos internacionales. Magister en Salud Pública por la Universidad Peruana Cayetano Heredia.

Conferencista nacional





RICARDO MALDONADO

Ganador de más de 35 premios internacionales en festivales de creatividad

Master en Ciencias del Comportamiento en la London School Economics and Social Sciences, con especialidad en Cine y Comunicaciones en Ithaca College de Nueva York. Ubica su labor en la frontera entre las artes y la ciencia. Su trabajo en publicidad, marketing y entretenimiento ha tenido éxito en taquilla y también en muchos festivales de creatividad de todo el mundo. Busca crear valor traduciendo conceptos y estrategias en contenido que conecte con grandes audiencias, y, en última instancia, provoque cambios de comportamiento duraderos.

Es uno de los directores de cine publicitario más reconocidos del país. Entre su trabajo destaca el lanzamiento de “Marca Perú” con los documentales “Perú- Nebraska” y “Loreto – Italia” que se convirtieron en un fenómeno social a nivel nacional. Además, fue director del largometraje “AsuMare” una película que rompió todos los récords de la historia del cine peruano. Su trabajo le ha valido más de 35 premios internacionales en festivales como Cannes Lions o El Ojo de Iberoamérica.

Conferencista nacional



SAM STERNIN

Consultor en la Fundación Bernard Van Leer.

Ha trabajado en ONGs internacionales y locales, gobiernos de países en desarrollo, fundaciones privadas y organizaciones de la ONU en varios países de África y Asia. Asimismo, ha desarrollado actividades en diferentes sectores como agua y saneamiento, salud pública, desarrollo infantil, desarrollo urbano inclusivo, y empoderamiento de las adolescentes. MPA Development en Princeton School of Public and International Affairs. Bachillerato Magna Cum Laude en Economics and International Development en la Universidad de Harvard.

Conferencista internacional

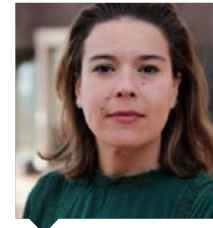

PRISCILA PUMARADA

Responsable de la Dirección Estratégica del Portafolio de Alianzas en América Latina del Center on the Developing Child de la Universidad de Harvard.

Gerente Senior de la iniciativa “Fronteras de Innovación”. Ha trabajado en el Departamento de Educación de la ciudad de Boston, al igual que en varias organizaciones sin fines de lucro en Estados Unidos, Puerto Rico y Centro América. Magister en Política y Gestión Educativa de Harvard Graduate School of Education y Licenciada en Psicología de la Universidad de Saint Joseph, en Filadelfia.

Conferencista internacional



ALEXANDRA AMES

Jefa del Observatorio de Políticas Públicas de la Escuela de Gestión Pública de la Universidad del Pacífico.

Especialista en gestión de proyectos con enfoque PMP e innovación social. Experta en diseño e implementación de políticas y programas sociales bajo sistemas eficientes de medición a través de indicadores. Asesora en la creación, gestión y evaluaciones de impacto social de programas de responsabilidad social empresarial. Magister en Ciencias Políticas de la Pontificia Universidad Católica del Perú.

Conferencista nacional



SANTIAGO MARIANI

Especialista en Ciencia Política, Comunicación y Liderazgo

Cuenta con más de 20 años de trayectoria profesional como analista, asesor estratégico de gobiernos y consultor de diversos organismos internacionales y organizaciones de la sociedad civil. Cuenta con una licenciatura en relaciones internacionales por la Universidad del Salvador (Argentina). Es máster en Acción Política y Participación Ciudadana en el Estado de Derecho en la Universidad Francisco de Vitoria (España) y máster en Políticas Públicas del Centro de Estudios Latinoamericanos St. Antony’s College de la Universidad de Oxford (Inglaterra).

Conferencista internacional



INFORMACIÓN CLAVE

DURACIÓN

10

SEMANAS

INICIO

01 de marzo de 2023

FRECUENCIA

Tres veces por semana (las 6 primeras semanas). Luego una vez a la semana.

LUNES, MIÉRCOLES Y JUEVES

7:00 p. m. a 10:00 p. m.

A PARTIR DE LA SEMANA 7:

JUEVES DE 7:00 P.M. A 10:00 P.M.

CIERRE DE INSCRIPCIONES

27 de febrero de 2023

BIENVENIDA E INDUCCIÓN

01 de marzo de 2023

7:00 p.m. a 9:15 p.m.

INVERSIÓN

S/ 5,000

OPCIÓN DE FINANCIAMIENTO DIRECTO

REQUISITOS

Grado académico de bachiller.
Experiencia mínima de 5 años
en cargos de responsabilidad/
gestión en el sector público/
privado/sociedad civil organizada
y/o experiencia en cargos de
representación política.



Pacífico
Escuela de Gestión
Pública



Nuestra asesora

Lizeth Nuñez Caballero
Celular: 960 099 984
lm.nunezc@up.edu.pe



Pacífico
Escuela de Gestión
Pública



www.egp.up.edu.pe